



講座コード
R-282

臨床での『動き方』シリーズ

カテゴリーⅡ*

人工呼吸器患者の早期離床

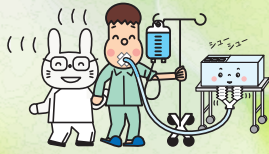

腹臥位編

日時：2025年4月16日(水) 19:00~21:00 **2週間見逃し受講期間あり**

会場：インターネット生中継セミナー

講師：堀部 達也 先生(東京女子医科大学病院)

対象：医師・看護師・PT・OT・ST(左記以外でも受講可)

受講料：会員5,400円(税込) 一般6,400円(税込)

※永久保存版
PDFスライド付



今、会員になると
年会費 4,900円が無料
実質 5,900円割引!



人工呼吸器の知識は頭でわかっているけど、 “体が動かない…”と悩んでいませんか？



人工呼吸器のモードや設定などこれまで学んできたけれど、いざ人工呼吸器の患者さんを目の前にすると、「どう動けばいいの？」と悩んでいませんか？重症呼吸不全に対して必須のアプローチとなった腹臥位。人工呼吸器や機器がついている状況でどう動かせばいいの？褥瘡ケアは？状態が悪化したときの中止の判断など、臨床でよく困るパターンについて解説します。

百戦錬磨の実践者が繰り出す目からウロコの腹臥位療法の極意

- 腹臥位の必要性がわからなくて困った**
➔ 腹臥位療法で得られる効果～エビデンスからひも解く姿勢と呼吸の深い関係～
- 人工呼吸器患者さんを腹臥位にできなくて困った**
➔ 呼吸器のプロから学ぶ実践法！動画で解説する腹臥位への体位変換
- 腹臥位にしたら褥瘡になりそうで困った**
➔ 褥瘡の高リスク患者に対する対策法～腹臥位のポジショニングと除圧～
- 鎮静をかけるべきかわからなくて困った**
➔ 鎮静させる適切なタイミング～Awake proneの適応と鎮静化の腹臥位の違い～
- 長時間腹臥位が続けられなくて困った**
➔ 辛くないポイントは3つ！16時間以上の管理を継続するコツ
- 腹臥位にしたら呼吸状態が悪化して困った**
➔ 腹臥位療法の中止基準～悪化時の対応と腹臥位を中止する身体所見～
- 患者さんの体格が大きすぎて困った**
➔ 自分だけで動かさないで！機器による体位変換とマットレス戦略
- 人工呼吸器患者さんがARDSになって困った**
➔ ARDSに対する人工呼吸器の方法～肺を守る治療戦略と行うべきケア～

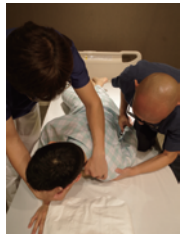

全4講座シリーズ受講もできます



3月19日(水)
離床
・呼吸リハ



4月2日(水)
せん妄・
抑制編



4月30日(水)
ICU-AW
対策編

4回まとめて
申し込むと

クーポン
2000円
プレゼント

各講座の詳細は
HPをご覧ください



※これらの各1講座の受講で離床アドバイザー取得コースの理論0.5単位・学会認定資格更新5ポイントを取得することができます

申込方法

ホームページよりオンライン登録

日本離床学会

検索

お問い合わせ・
お申込先

臨床を元気に! 日本離床学会