アプローチの引き出しを倍増！ベテランの経験知とエビデンスに学ぶ 運動療法実践

講座コード R-219

呼吸・循環障害に対する運動療法
～リスク管理とADLアップの具体策～

- 日　時：2024年5月25日（土）10:00～16:00　2週間見逃し視聴期間あり
- 会　場：インターネット生中継セミナー
- 講　師：原田 真二 先生（大和成和病院）大垣 昌成 先生（平成記念病院）
- 対　象：PT・OT・ST・看護師・医師（左記以外でも受講可）
- 受講料：会員 9,800円（税込）　一般 12,800円（税込）

慣れたやり方だから・・・と、一辺倒なアプローチを繰り返していませんか？

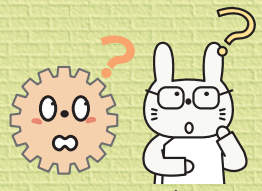

日々運動療法を行っているけれど「いつも同じアプローチでいいのかな？」「患者さんによってもっと良いやり方があるのでは…」と感じていませんか？その疑問の解決策は、ズバリ運動療法の手駒を増やすこと。この運動療法実践シリーズでは、各領域のベテランセラピストが、臨床での実践とエビデンスから得た、アプローチの実践方法を伝授。患者さんの特徴や機能別にアプローチのバリエーションを“これでもか！”というくらいドシドシ教えてくれます。さあ、あなたもこのシリーズを受講して、臨床の引き出しを増やしてみませんか？

ベテランの引き出しを覗いて、明日から使える実践の数々を習得しよう！

- 呼吸・循環障害に対する運動療法の効果とエビデンス
- 効果を最大限引き出すための運動療法メソッド
- 専門科ではなくてもきっちり把握！
  呼吸・循環障害レベルの評価と負荷量の見極め方
- 循環障害に対する運動療法の実際
  ～CPXを駆使したベストアプローチ～
- ベテランの引き出しが満載！呼吸リハビリ・運動療法の実践
  ～排痰法・振動刺激・IMT～

※上記講座受講で離床アドバイザー実技1単位を取得できます。

受講方法

① ホームページよりオンライン登録
② 添付の申し込み用紙に記入の上、FAXまたは郵送

申し込み用紙はホームページからもダウンロードできます　日本離床学会　検索

お問い合わせ・お申込先
臨床を元気に！日本離床学会
〒102-0073 東京都千代田区九段北1-2-12 プラーレルビル2F
ホームページ http://www.rishou.org/
TEL 03-3556-5585　FAX 03-6272-9683
Eメール jsea@rishou.org