

急性期
患者の

身体・認知・精神 機能障害 に対するトータルアプローチ

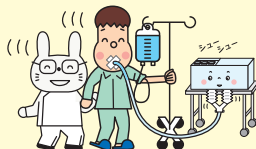

講座コード R-163

難易度 ★★★★★

～三方よしに導く最新知識とベテランの実践法～

日 時：2023年5月6日(土) 10:00～16:10

会 場：インターネット生ライブ中継 見逃し受講期間2週間あり講 師：中野 秀比古 先生 (東京大学医学部附属病院救急部 医師)
新名 大介 先生 (徳島赤十字病院)

対 象：看護師・PT・OT・ST (左記以外も受講可) ※先着順：定員になり次第締切り

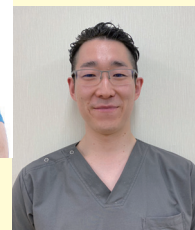
受講料：会員 9,800 円 一般 12,800 円 (税込) 新入会 会費無料

身体機能だけ回復すれば OK って思っていないませんか？



離床が進んで患者さんが歩いて退院できたからOK！ いや、実はOKではありません。認知機能や精神機能へのフォローが不十分だと、急性期以降に患者さんは苦しむことに・・・このような身体・認知・精神機能障害(PICS)への対応が今、求められています。この講座では、診断と離床のプロが、PICSの病態から予防、治療の実践について解説。明日から実践できるワザを伝授してくれます。これを聞けばPICSが他人事から自分事に変わるはずです！

診断と離床 2名の専門家がお届けするスペシャルプログラム

基礎プログラム PICSって何？ その基礎を学ぶ

- ・まずはここから！ PICSの3病態 ～身体・精神・認知機能障害の特徴とリスク因子～
- ・多職種アプローチで患者さんを救う！ ABCDEFGHバンドルのFGHが重要な理由

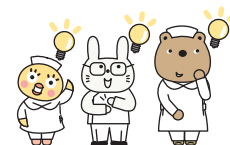

身体機能 ADL低下につながる筋力低下はこう防ぐ！

- ・ICU-AWの予防はこうする！
専門家が実践する人工呼吸器・鎮静・鎮痛管理の実際
- ・最新エビデンスから紐解く ICU-AWの対策
～そもそも診断されないときどうすればいいの？～
- ・臨床でこう動く！ 身体機能障害に対する離床と栄養のハイブリッドアプローチ



認知機能 セン妄予防と認知リハビリテーションの具体策

- ・せん妄＝認知機能障害ではない!? 急性期からできる認知機能障害の評価
- ・記憶？ 注意？ PICSで起こる認知機能障害の特徴とアプローチの実際
- ・急性期だけで終わってはダメ！ 回復期・生活期につなぐPICS対策



精神機能 長期のうつ・PTSDに多職種＋家族の総力戦で立ち向かう！

- ・うつ？ 意識障害？ 急性期の精神機能障害を見抜くアセスメント
- ・ICU日記はどのようにつける!? 離床と並行して行う精神機能障害対策
- ・家族にも起こる障害PICS-Fも要注意！ 家族参加の離床で予防できるのか



※この講座は離床アドバイザー取得コースの理論コース1単位を取得できます。

受講方法

ホームページよりオンライン登録

日本離床学会

検索

お問い合わせ・お申込先

臨床を元気に！ 日本離床学会

〒102-0073 東京都千代田区九段北1-2-12 プラールビル 2F
ホームページ <http://www.rishou.org/>
TEL 03-3556-5585 FAX 03-6272-9683
Eメール jsea@rishou.org