

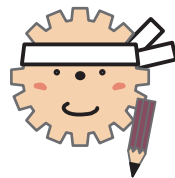

日本離床学会 離床専門指導者育成講習会

秋の集中合宿



講座コード
R-122

「ココが重要！ベテランが教える離床の勘どころ」

日時：2022年10月8日(土) 14:30～19:30
10月9日(日) 10:00～16:10

場所：インターネット生ライブ中継

見逃し受講期間
10月11日(火)～10月24日(月)

受講料：(2日間) 会員 26,800円(税込) 一般 29,800円(税込)

募集人数：40名限定 ※9/11より順次先行申込開始(詳細はホームページで)

当会講師陣や特別ゲスト講師が、とにかく離床のことを語りつくす2日間の企画。各領域の離床の知識が学べるほか、爆笑映像や会長の生演奏、スペシャル懇親会など、まさに離床好きによる離床好きのための夢の合宿！さらに、記念となる今回の初合宿に参加された方は、来年以降に開かれる予定の現地対面合宿に最優先で申し込みすることができます。奮ってご参加ください。

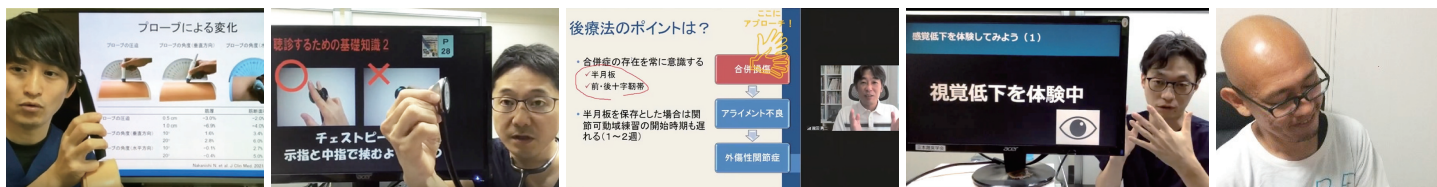

学びあり、笑いあり、涙あり！
スペシャリストと過ごす夢の合宿を見逃すな！

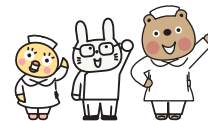

内容

- ・エキスパートが徹底的に語る離床の勘どころ(各1コマ50分予定)
集中治療・呼吸領域/循環領域/整形領域/脳神経領域/筋・運動生理領域/嚥下・栄養領域
- ・特別ゲストによる厳選レクチャー
嚥下と筋力を維持するために必要な離床時間とは？
～臨床の実データから読み解く寝たきり打破の鍵～
炎症の疑問を一挙解決！ 専門家に学ぶ炎症とタンパク合成
～生理的变化で捉える急性期の患者像～
- ・伝説の評価から最先端の知見を網羅！ フィジカルアセスメント今昔物語
- ・離床学会セミナー 珍プレー好プレー集 ～爆笑メイキング映像集～
- ・こんな舞台裏があったの！？ 講師たちの本音トークショー
- ・施設の枠を越えてみんなでつながろう！ 年に一度の「超」懇親会
- ・この曲な～んだ？ 会長曷川によるマンドリン生演奏イントロクイズ ほか

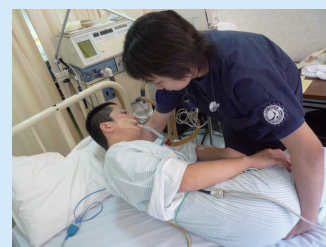

※本講座受講で離床アドバイザー取得理論2単位を取得できます。

申し込み方法

- ① ホームページよりオンライン申し込み
- ② 添付の申込用紙に記入の上 FAXまたは郵送

お問い合わせ・お申込先

臨床を元気に！ 日本離床学会

〒102-0073 東京都千代田区九段北1-2-12 プラールビル2F
ホームページ <https://www.rishou.org/>
TEL 03-3556-5585 FAX 03-6272-9683
Eメール jsea@rishou.org

