



Dr 西野がズバリ教える

「フィジカルアセスメント」と「レントゲン」をフル活用した 下痢・便秘の診かた

3回コース

～コメディカルに知っておいて欲しいポイント大全～

開催形式：インターネット生ライブ中継

見逃し受講期間：各2週間あり

講師：西野 徳之 先生（総合南東北病院 消化器センター長 医師）

対象：看護師・PT・OT・ST（左記以外でも受講可）

受講料：各1回 会員 **5,400円** 一般 **6,400円**（税込）

新入会 会費無料 ※先着順 定員になり次第締切

3回まとめて受講すると

クーポン**3,000円**分プレゼント!

（会員のみ30名限定）

実質16,200円→13,200円

「たかが下痢・便秘」と甘くみていると、痛い目に合うかもしれませんよ

下痢・便秘は、入院患者さんには多いから…と甘く考えていたら、実は重大疾患が隠れていたということも。この講座では、消化器内科ひと筋の専門医が「フィジカルアセスメント」と「レントゲン」を中心とした下痢・便秘のアセスメントと治療について徹底解説。その中でコメディカルに「ここは知っておいて!」という対応・対策と、報告のポイントをズバリ教えてくれます。下痢・便秘があっても、離床をうまくすすめられるワザを習得し、消化器疾患への対応力を磨いてみませんか？

最前線で奮闘する専門医が消化器のポイントを語りつくす!

① 便秘編 前半

2022年10月2日(日) 14:00～16:30

② 便秘編 後半

2022年11月3日(木・祝) 14:00～16:30

- 恐るべき真実、便秘は死の病
～ベテラン医師が鳴らす警鐘～
- 定義ではなく診て便秘は判断する!
フィジカルアセスメントと
画像検査による判断の仕方
～腹痛・膨満感・X線・CT～
- 便通が毎日あっても安心できない!?
横行結腸下垂の弊害とX線画像の特徴
- 便秘＝消化管の問題ではない!
尿による驚きの便秘発生のメカニズム
- 疾患別のフィジカルアセスメントと治療戦略
～長期臥床・パーキンソン病・
CIPD・腸捻転症 ほか～
- そもそも便秘にならないため
実践できる西野メソッド7選

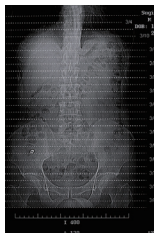

③ 下痢・電解質異常編

2022年12月10日(土) 14:00～16:30

- その下痢なんの下痢?
単純X線でここまでわかる
原因の鑑別
- 急性期における下痢の鑑別に重要な
フィジカルアセスメントと治療戦略
～感染性腸炎・抗生物質起因性大腸炎ほか～
- 下痢と電解質
～下痢・嘔吐・発汗で失う電解質の違い～
- 早く気づきたい!
電解質異常の症状と治療の進め方
～Na・K・Mg～
- 慢性下痢と腹痛に要注意!
血液データとフィジカルアセスメントで
危険を回避するワザ

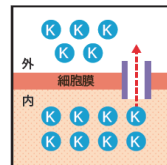

※上記3講座受講で離床アドバイザー習得コースの理論 1.5 単位を取得できます。

申込方法

- ① ホームページよりオンライン登録
- ② 添付の申し込み用紙に記入の上、FAX または 郵送
申し込み用紙はホームページからもダウンロードできます

お問い合わせ・お申込先

シリーズの詳細はコチラ▼

臨床を元気に! 日本離床学会

〒102-0073 東京都千代田区九段北1-2-12 プラールビル2F

ホームページ <https://www.rishou.org/>

TEL 03-3556-5585 FAX 03-6272-9683 Eメール jsea@rishou.org

