講座コードR36

HP

臨床の「困った」を一挙解決！
術前・術後の看護ケア・リハビリテーションとリスク管理のコツ

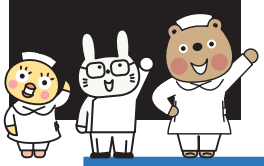

日　時：2021年6月26日(土) 10:00 ～ 16:10

講　師：音地 亮 先生（北九州市立医療センター）

対　象：看護師・PT・OT・ST（左記以外でも受講可） ※先着順：定員になり次第締切り

会　場：インターネット生ライヴ中継 見逃し受講期間 6月28日(月)～7月11日(日)

受講料：会員 9,800円（税込） 一般 12,800円（税込） 新入会 会費無料

周術期こそコメディカルの出番！「ミッションコンプリート」で身につくトラブル解決力

術後は“痛みが強い”“合併症が多い”“機器・ドレーンが多い”など「困った！」が多くて大変。そんな問題の解決をあきらめて「医師がどうにかしてくれるから」と人任せになっていませんか？実は、しっかりとした知識があれば、自分で「困った！」を解決し、患者さんをADLアップに導くことができます。このセミナーでは、ベテランが実際に経験した問題を、解決指令ミッションとして提示。これをクリアーすることで、術前・術後のトラブルを解決し、離床がグングン進む知識を身につけます。さあ、次々出てくるミッションをコンプリートして、術後の「困った！」を解決しませんか？

次々と現れるミッションを攻略して ▶▶▶ 術後の不安を吹き飛ばそう！

ミッション 1　術前の「困った」を克服せよ！

- 術前に何を指導すればいいの？
  オペまでの日数別にみた術前ケア・介入のコツ
- 術後苦労するケースはコレ！
  －低栄養・喫煙・COPD－
- リスクが高い患者さんの特徴とは？
  カルテ情報からハイリスクがわかる５つのキーワード

ミッション 2　術後の流れがわからなくて「困った」を克服せよ！

- まずはおさえよう！
  各科別にみた
  術後ケア・離床の流れ
  ①消化器外科
  ②整形外科
  ③脳外科

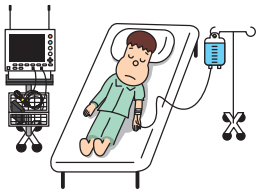

ミッション 3　ザクザク付いてる機器・ドレーンの「困った」を克服せよ

- これを知れば怖くない！
  よく見る機器の観察ポイントとトラブル対応集
  ①人工呼吸器　②シリンジポンプ・輸液ポンプ
  ③スワンガンツカテーテル　④ドレーン・チューブ
  ⑤ストーマ　⑥透析（CHDF／HD）

※この講座は離床アドバイザー習得コースの理論コース１単位を取得できます。

ミッション 4　術後合併症と急変の「困った」を克服せよ！

- 術直後にこのサインは急変の前触れ！
  覚えておきたい「BBC」
- 語呂合わせで忘れない！
  悪化を未然に防ぐ血液データのみかた
- 合併症対策こそコメディカルの腕の見せドコロ！
  アセスメントポイントと具体策
  ①出血　②術後肺炎　③創感染　④縫合不全
  ⑤せん妄　⑥誤嚥　⑦イレウス　⑧ストーマ造設時の壊死・皮膚離開

ミッション 5　術後の離床が進まなくて「困った」を克服せよ！

- 疼痛コントロールの実際 －適切な鎮痛剤・硬膜外麻酔とは－
- 脱水傾向でフラフラ!
  侵襲・水分 In Out のメカニズムと起こすべきグッドタイミング
- うまく離床を進めるための“ウロコ落ち”ポイント
  ～起居動作・腹臥位の使い方・介入時間の調整・抱き枕の使用～
- 本当に必要？ 呼吸介助手技・インセンティブ・スパイロメトリーの適応と限界
- 動画で理解する離床の流れ

ミッション 6　ベテランの“経験知”を知って難渋例を克服せよ！

- これならいける！ Q&A で学ぶトラブル解決の極意
- 「今」起こしたいリハと「今」起こして欲しくないナース
  多職種による離床の狭間と解決策

申込方法

① ホームページよりオンライン登録　日本離床学会　検索

② 添付の申し込み用紙に記入の上、FAX または郵送
申し込み用紙はホームページからもダウンロードできます

お問い合わせ・お申込先

臨床を元気に！ 日本離床学会
〒102-0073 東京都千代田区九段北1-2-12 ブラーレルビル2F
ホームページ https://www.rishou.org/
TEL 03-3556-5585　FAX 03-6272-9683　Eメール jsea@rishou.org