

一般演題・ビデオ・フォト
症例ツイートセッション

ツイート演題
募集中

今年新企画を開催。普通の学会と異なり、臨床の課題を解決するための建設的なディスカッションになるよう工夫が施されています。発表者も質問者も気負う必要のない楽しい発表にご期待ください。

症例ツイートセッションとは

～つぶやくように相談してみませんか？～

- Step 1. 相談内容を書いて事務局へ送付
- Step 2. 研究会がポスターを作成してくれるので当日ポスター会場に行く。
- Step 3. 講師や仲間たちからアドバイスをもらえる！



国立オリンピック記念青少年総合センター
カルチャー棟 大ホール 小ホール リハーサル室
〒151-0052 東京都渋谷区代々木神園町 3-1
TEL.03-3469-2525 URL:http://nyc.niye.go.jp/index.html
●東京メトロ千代田線 代々木公園駅より徒歩
●小田急線新宿駅より2駅 参宮橋駅より徒歩

離床情報交換会(懇親会)

会費 3000円 要予約

開始時間：学会終了後 18:00～
場所：国立オリンピック記念青少年総合センター内
離床に興味ある全国のメンバーの交流会です。同じ想いや悩みをもつ仲間や、講師陣と話し未来を語りましょう。詳しい参加方法は学会ホームページをご覧ください。

受講方法

- ① ホームページよりオンライン登録
- ② 下記の申し込み用紙に記入の上、FAXまたは郵送

日本離床研究会 検索

申し込み用紙はホームページからもダウンロードできます

お問い合わせ・お申込先

日本離床学会 第9回 全国研修会・学術大会
運営事務局(日本離床研究会事務局内)
〒102-0073 東京都千代田区九段北1-2-12 プラレールビル2F
ホームページ http://www.rishou.org/
TEL 03-3556-5585 FAX 03-6272-9683
Eメール jsea@rishou.org



日本離床学会 第9回 全国研修会・学術大会

Patient Centered
Mobilization!

～患者を中心に離床を叫ぶ～

その離床、誰のための離床ですか？

各施設が精力的に離床に取り組む中、新たな問題として浮上したのが、医療者の都合だけで患者さんを起こしてしまう“離床の押し売り”です。離床は本来患者さん中心に進められるべきであり、プロトコル、指示、在院期間などが優先されるものではありません。本大会では、患者さんを中心に考える離床についてあらゆるテーマで1日ディスカッション。患者さん・医療者が、Win-Winな関係になるための離床のあり方について、徹底的に考え、学べる1日にあなたも参加してみませんか？

日時：2019年 6月15日(土)
会場：国立オリンピック記念青少年総合センター
(渋谷区代々木神園町3-1)
・東京メトロ千代田線 代々木公園駅より徒歩
・小田急線新宿駅より2駅 参宮橋駅より徒歩
対象：医師・看護師・PT・OT・ST・栄養士
(上記以外でも受講可)
参加料：一般 9,800円
会員 8,800円(税込)

日本離床学会 第9回 全国研修会・学術大会 参加申込書

(お申し込みはファックスまたは郵送にてお送り下さい。Websiteよりオンライン申込みも可)

お申込み代表者の名前	ふりがな	施設(病院・学校)名
	(代表者の方も <input type="checkbox"/> 参加 <input type="checkbox"/> 不参加)	所属病棟名・役職
<input type="checkbox"/> 会員 <input type="checkbox"/> 新規に会員登録をする(※下記参照) <input type="checkbox"/> 非会員	職種： <input type="checkbox"/> Dr. <input type="checkbox"/> Ns. <input type="checkbox"/> PT. <input type="checkbox"/> OT. <input type="checkbox"/> ST. <input type="checkbox"/> その他	
専門(□にレを入れて下さい)	<input type="checkbox"/> 一般外科 <input type="checkbox"/> 脳外科 <input type="checkbox"/> 胸部外科 <input type="checkbox"/> 消化器外科 <input type="checkbox"/> 整形外科 <input type="checkbox"/> 術後ICU <input type="checkbox"/> 救命科 <input type="checkbox"/> 栄養科 <input type="checkbox"/> リハビリ科 <input type="checkbox"/> 呼吸器内科 <input type="checkbox"/> 循環器内科 <input type="checkbox"/> 神経内科 <input type="checkbox"/> 一般内科 <input type="checkbox"/> その他()	
受講票送付先	どちらかに○をつけて下さい 施設・自宅	住所 〒
TEL	FAX	Email 個人用アドレスをご記入下さい。
受講票は代表者の方に一括郵送します。		
参加者お名前	ふりがな <input type="checkbox"/> 会員 <input type="checkbox"/> 新規に会員登録をする(※下記参照) <input type="checkbox"/> 非会員	職種： <input type="checkbox"/> Dr. <input type="checkbox"/> Ns. <input type="checkbox"/> PT. <input type="checkbox"/> OT. <input type="checkbox"/> ST. <input type="checkbox"/> その他
参加者お名前	ふりがな <input type="checkbox"/> 会員 <input type="checkbox"/> 新規に会員登録をする(※下記参照) <input type="checkbox"/> 非会員	職種： <input type="checkbox"/> Dr. <input type="checkbox"/> Ns. <input type="checkbox"/> PT. <input type="checkbox"/> OT. <input type="checkbox"/> ST. <input type="checkbox"/> その他
参加者お名前	ふりがな <input type="checkbox"/> 会員 <input type="checkbox"/> 新規に会員登録をする(※下記参照) <input type="checkbox"/> 非会員	職種： <input type="checkbox"/> Dr. <input type="checkbox"/> Ns. <input type="checkbox"/> PT. <input type="checkbox"/> OT. <input type="checkbox"/> ST. <input type="checkbox"/> その他
参加者お名前	ふりがな <input type="checkbox"/> 会員 <input type="checkbox"/> 新規に会員登録をする(※下記参照) <input type="checkbox"/> 非会員	職種： <input type="checkbox"/> Dr. <input type="checkbox"/> Ns. <input type="checkbox"/> PT. <input type="checkbox"/> OT. <input type="checkbox"/> ST. <input type="checkbox"/> その他

※新規に会員登録をされる方は、必ず会員登録用紙にご記入の上、この参加申込書と同時にファックスして下さい。お申込書が届き次第、折り返しファックスまたはEmailにて会費、参加費のお振込みのご案内をお送りします。(その案内が届かない場合は、お手数ですがお電話にてご連絡ください) 講座は参加費の入金をもって正式の受講申し込みとなります。講座は定員となり次第締切ります。お振込みはお早めにお願ひ申し上げます。なお、会員価格は参加申込をされた時点(同時可)で会員である方のみに対応されます。

FAX TO:03-6272-9683 (ご注意!このファックス番号間違いが頻発しています。くれぐれもご注意ください)

充実の教育セミナー

- この1年の勉強不足はここで解消!
世界の最新事情と離床のエビデンス Up Date 2019
- 加齢を華麗にマネジメント! 正しいフレイルの知識と対策法
- 状態悪化を見逃さない!! 胸・腹部CT読影のポイント
- 低栄養の“困った”を一挙解決!
栄養管理でミルミルADLアップをする秘策
- ただ見る触るではダメ! フィジカルアセスメント所見の意味
- 「できない」の常識を超えよう! 身体抑制をゼロにするケアの行い方 ほか



最近話題のトピックスが勢ぞろい

- 脳卒中領域のジレンマ 血管内治療と開頭術後の離床の違い
- 腰痛にサヨナラ! ロボットを活用した離床
- 離床の不安を減らす! 整形領域の合併症対策講座
- 離床がすすまない! 急性期から在宅の困った症例大集合
～そのとき多職種は何を考える?～
- 現場の悩みを解決!
高次脳機能障害における自動車運転再開について

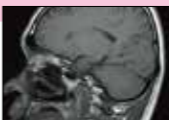

特別講演

1. エキスパートが語る!
患者さんを中心とした
摂食・嚥下アプローチのキモ
藤田医科大学病院…三鬼 達人
2. 循環不安定でも身体を動かす! ?
生体侵襲と驚くべき
オートファジーの関連
東千葉メディカルセンター…医師 渡邊 栄三



速習 ハンズオンセミナー 要予約

- 症例で学ぶ! 心エコー検査結果の解釈
- 今だから習得したい肩関節触診
- リンパ浮腫対策 ～評価とマッサージ法の実際～
- これで自信がつく!
初心者のための気管内吸引
- 高次脳機能障害の
病態と対応法 ほか



学会に参加することで以下のポイントを取得できます。

- 日本離床研究会 離床インストラクター・アドバイザー資格
- 日本理学療法士協会 専門理学療法士ならびに認定理学療法士資格取得履修ポイント
- 日本看護協会 認定看護師・専門看護師 更新点数 対象
- 日本作業療法士協会 生涯教育制度基礎ポイント 対象

受講方法

ホームページよりオンライン登録

日本離床研究会 検索

※本学会に参加で、離床アドバイザー習得コースの理論コース1単位を取得できます。※ポイント付与は、個人での各協会への申請が必要になります。申請に伴うご不明点は各都道府県各協会にお問い合わせください。

日本離床学会 第9回 全国研修会・学術大会 日程表

第9回 全国研修会・学術大会
兵庫医科大学病院
足立拓也



大会長挨拶

「今回の学会も、急性期のトピックから在宅でありがちな困った事例まで十分現場に活用できる内容が目白押しです。病院から地域へ治療や生活の場が変わりゆく中にあっても、私たちが忘れてはいけない患者中心の離床をもう一度見つめ直すことができる学会にしたいと思っています。みなさんどうぞご期待ください！」

大ホール	小ホール	リハーサル室	ハンズオン①	ハンズオン②
9:40 開会式				
9:50 KL-1 この1年の勉強不足はここで解消！ 世界の最新事情と離床のエビデンス Up Date 2019	SL特別講演 HRハンズオン理論	KL教育講座 HSハンズオン実技	TPテーマ別・トピックス 事前予約制	ハンズオンセミナーは先着順の予約制です。早めにお申し込み下さい。 理論・実技の各コース2つの受講で所定のコース 1単位が取得できます。 (1名2講座上限)
10:10 KL-2 加齢を華麗にマネジメント！ 正しいフレイルの知識と対策法	TP-1 <トピックス>	TP-2 <学会推奨セミナー>	HR-1	HR-2
10:55 SL-1 <特別講演1>	KL-3 <講座ダイジェスト>	TP-3 <気になる話題をチェック>	HS-1	HR-3
11:30 エキスパートが語る！ 患者さんを中心とした摂食・嚥下アプローチのキモ	●心音聴診と脈診で分かるアレコレ ●がん性疼痛のアセスメントと対応法	●腰痛にサヨナラ！ロボットを活用した離床 ●整形領域の合併症対策講座 ～DVT・偽関節・コンパートメント症候群～	今だから習得したい肩関節触診 ～制限因子の見つけ方と正しい動かし方～	予 脳画像とマンガで理解する 高次脳機能障害の病態と対応法 予
13:00 KL-4 ただ見る触るだけじゃダメ！ 症例によってこんなに違う フィジカルアセスメント所見の意味	KL-5 <シンポジウム>	TP-4 <トピックス>	HS-2	HR-4
13:35 KL-6 状態悪化を見逃さない！！ 胸・腹部CT読影のポイント	KL-7	KL-8	HS-3	HR-5
14:00 KL-9 低栄養の“困った”を一挙解決！ 栄養管理でミルミルADLアップをする秘策	KL-10 <2018MVP講演>	TP-5	HS-4	日本離床研究会【公式】
15:05 SL-2 <特別講演2>	TP-6 <市民公開講座>	★フィズに答えて賞品を当てよう 離床クイズ(オリエンテーション形式) 会場内にあるクイズに答えて豪華賞品が当たる！		
16:05 お楽しみ閉会式	★お楽しみ閉会式 優秀演題賞、離床クイズの表彰を行います。 最後まで目が離せません！			
16:25 受講コース	★お役立ちグッズがいっぱい！ 離床にまつわる機器展示			
・優秀演題表彰 ・離床クイズ正解発表&表彰 など	①急性期 KL-2 ▶ SL-1 ▶ TP-4 ▶ KL-5 ▶ KL-6 ▶ SL-2 ②回復期・在宅・介護 TP-1 ▶ TP-3 ▶ KL-4 ▶ KL-8 ▶ KL-9 ▶ SL-2 ③新人・学生 TP-2 ▶ KL-3 ▶ KL-4 ▶ KL-6 ▶ KL-8 ▶ SL-2 ④看護師 TP-1 ▶ SL-1 ▶ KL-4 ▶ KL-7 ▶ KL-9 ▶ SL-2			

*目的とする講座が同時刻に重なる可能性がありますので、各施設2名以上の参加を推奨します。 *講演内容・講師など一部に変更が出る場合もございます。あらかじめご了承ください。 *昼のセッションももちろん聴講したい方は、昼食をコンビニ等で購入してから会場入りするとスムーズです。

教育講演1 11:05-11:55

エキスパートが語る！
患者さんを中心とした摂食・
嚥下アプローチのキモ
藤田医科大学病院…三鬼 隼人

教育講演2 15:15-16:15

循環不安定でも身体を動かす！？
生体侵襲と驚くべき
オートファジーの関連
東千葉メディカルセンター…医師 渡邊 栄三

大ホール

教育講演 9:35-10:10
この1年の勉強不足はここで解消！
世界の最新事情と離床のエビデンス
Up Date 2019
日本離床学会…島川 元

最新の研究や国際学会でのトピックスから、
この1年でアップデートした内容を一挙公開。
時代に乗りおけないためのユーモア溢れる
プレゼンは必聴です。

教育講演 10:20-10:55
加齢を華麗にマネジメント！
正しいフレイルの知識と対策法
新横浜ハートクリニック…徳田 雅直

認知・循環・ロコモなど各臓器に与える影響
について解説。離床を中心とした対策法の実
際について解説します。

教育講演 13:00-13:35
ただ見る触るだけじゃダメ！
症例によってこんなに違う
フィジカルアセスメント所見の意味
大阪府済生会茨木病院…川瀬 和夫

フィジカルアセスメントで重要な
のは異常所見よりも通常の
所見です。このコマでは、同じ
所見でも、症例の背景や経過
などによって変わる解釈につ
いて、臨床形式に提案します。

教育講演 13:45-14:20
状態悪化を見逃さない！！
胸・腹部CT読影のポイント
石巻赤十字病院…谷 崇史

このコマでは、CTを活用した呼吸・循環や消
化器の代表的疾患の読影法と、離床への影
響を見逃さない技を伝授します。

教育講演 14:30-15:05
低栄養の“困った”を一挙解決！
栄養管理でミルミルADLアップをする秘策
聖マリアンナ医科大学横浜市西部病院
…川畑 亜加里

低栄養状態を改善して
離床を進めたい。と思
いながらも、栄養管理
は簡単ではありません。
低栄養の原因、アセ
スメント、栄養摂取の
実際など困る事案につ
いて、ベテラン講師が
解決策を提案します。

小ホール

トピックス 10:20-10:55
教科書にないこんな工夫が知りたかった！
多職種・各施設の離床時の工夫 大特集
実際の臨床における、離床の工夫を一斉に紹介。各施設の
取り組み・工夫にご期待ください。

**時間がない中実践する
アイデア看護師が行う「ながら離床」**
「患者中心の離床」を実践！
各施設の工夫を大紹介-離床アワード受賞作-

講座ダイジェスト 11:05-11:45
全国で開催されている当会の教育セミナーのうち、人気
講座をダイジェスト開催します。各地で好評なプレゼン
テーションにご注目ください。

**循環アセスメントポイント“50”より
～心音聴診と脈診で分かるアレコレ～**
大和成和病院…原田 真二
**がんの看護ケアリハビリテーションより
～がん性疼痛のアセスメントと対応法～**
北海道文教大学…佐藤 明紀

シンポジウム 13:00-13:35
このシンポジウムでは、急性期から在宅
での離床難化例を提示し、各職種の視
点からディスカッション。台本なしの白熱討論は必見です。
**離床がすまない！急性期から在宅の困った症例大集合
～そのとき多職種は何を考えると？～**

教育講演 13:45-14:20
「できない」の常識を超えよう！
身体抑制をゼロにするケアの行い方
藤田医科大学病院…河合 佑亮

できないと思われがちな「身体抑制ゼロ」を実践する講師
が、ポイントやメリット・デメリットについて解説します。

第8回学会MVP講演 (教育講演) 14:30-15:05
教科書に載っていない！
離床出来ない状態を血液データから考える
済生会八幡総合病院…丹生 竜太郎

皆様からのアンコールに
お応えして、前大会の
MVP講演をもう一度開
催！感染、貧血、肝機能な
ど各検査値の解釈と、離
床の留意点について、症
例ベースに提案します。

市民公開講座 15:10-15:50
みんなで寝たきりを予防しよう！
～今からできるとおきの対策～
熊谷総合病院…横山 浩康

病気が入院がきっかけで寝たきりにな
らないために、“自ら起きる”市民を教
育する離床啓発講座です。一般の方は
参加無料で参加可能ですので、病院の
患者さんには是非おすすめてください。

リハーサル室

学会推奨セミナー 10:15-10:55
離床の悩みを完全網羅
40分でわかる欲張り離床セミナー
～評価・実施法・エビデンス～
国立病院機構東京病院…見波 亮

臥床の弊害から離床のエビデンス、評価、実
施法まで一通り習得することができます。何
から勉強したらよいか分からないという方
には、特にオススメです。

トピックス 11:05-11:45
気になる話題をチェック！
機器の活用や合併症予防など、最近の話題
やトピックスを紹介します。

**腰痛にサヨナラ！
ロボットを活用した離床**
城西国際大学…桑江 豊
**離床の不安を減らす！
整形領域の合併症対策講座
～DVT・偽関節・コンパートメント症候群～**
白金整形外科病院 瀧田 勇二

ディベート 13:00-13:35
脳卒中領域のジレンマ
血管内治療と開頭術後の離床の違い
日本離床研究会…黒田 智也

同じ脳卒中でも、治療法により離床のタイ
ミングや指示が違い困った経験はありませ
んか？血管内治療・開頭術後それぞれの視
点から離床の留意点を学びます。

教育講演 13:45-14:20
脳卒中患者の離床がすんだあとに困るの
が、移動手段獲得と自動車運転再開です。
それぞれのエキスパートが基礎知識と実際
について解説します。

トピックス 14:30-15:05
現場の悩みを解決！
高次脳機能障害における自動車運転再開について
浜田医療センター…坂田 智司

トピックス 14:30-15:05
続き・チームが自発的に動き出す！
コーチング型コミュニケーション 臨床編
ASIコーチ株式会社…吉田彰
昨年好評だったコーチングセッションの続
編です。多職種連携のコツや、上司と部下の
関わりなどがスムーズにできるポイントを専
門家の吉田氏に解説してもらいます。

ハンズオン

【離床に必須の技術習得！実技セミナー】

- 今だから習得したい肩関節触診
～制限因子の見つけ方と正しい動かし方～
- その離床が痛みの原因に！？
良いポジショニングのための患者の姿勢分析
- リンパ浮腫対策
～評価とマッサージ法の実践
- これで自信がつく！
初心者のための気管内吸引

【一歩踏み込んだ教育セミナー】

- 症例で学ぶ！心エコー検査結果の解釈
- 脳画像とマンガで理解する
高次脳機能障害の病態と対応法
- 苦手を克服！
ゼロからわかる臨床統計のイロハ
- くり返し法でパッチリ理解する！
不整脈教室 一心室性期外収縮
- クイズ形式でススイ身につく
在宅酸素療法の基礎知識

日本離床研究会【公式】

試験対策セミナー
日本離床研究会認定のインストラクター・プレア
ドバイザー試験の対策セミナー。7月に試験を控
え、出題のポイントと学習法について解説します。